

Optos **ADVANCE**™

TOUTES MODALITES
TOUS DISPOSITIFS DE VISUALISATION



A Nikon Company

 **optos**®
Building *The* Retina Company

TECHNOLOGIE DE GESTION D'IMAGES

OptosADVANCE est une solution complète de gestion d'images ophtalmologiques. Elle permet aux professionnels de la vue d'examiner, d'annoter, de transmettre en toute sécurité et d'archiver des images issues de différents appareils de diagnostic au sein de leurs cabinets à l'aide d'une solution unique répondant à la norme DICOM. **OptosADVANCE** est une solution « tout-en-un » de gestion de données cliniques ophtalmologiques accessible à partir de n'importe quel navigateur. **En outre, l'affichage des données à l'écran est configurable selon les préférences individuelles de l'utilisateur.**

Examen complet en multimodalité

Avec **OptosAdvance** vous naviguez sans difficulté entre l'œil droit et l'œil gauche d'un patient, ou de la rétine à la tête du nerf optique et à la cornée. Le système a la capacité d'importer et d'analyser toutes les images ou rapports compatibles avec DICOM provenant d'un autre équipement de diagnostic ophtalmologique puis de les trier et de les visualiser automatiquement dans une même fenêtre. De plus, la fonction 3D Wrap, la comparaison par superposition et les options d'affichage en fonction du diagnostic optimisent et favorisent un examen efficace.

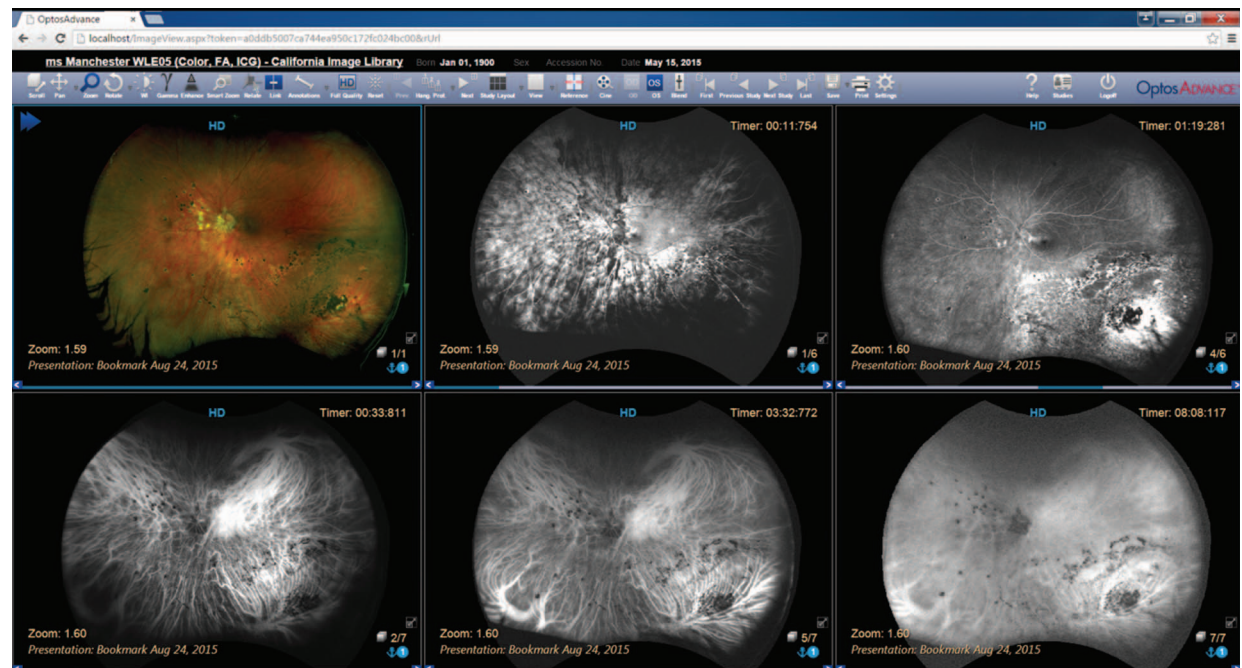

Page d'écran **OptosAdvance** montrant un dossier de patient utilisant la multimodalité

Optos est un fournisseur leader de solutions innovantes pour l'évaluation complète de la rétine, permettant aux professionnels de la vue de détecter et de surveiller plus efficacement les pathologies oculaires et de promouvoir la santé de leurs patients.

Analyse sans contraintes

OptosAdvance a été conçu pour fonctionner sur tout type d'ordinateur ou de tablette et peut s'intégrer à la plupart des systèmes de dossiers médicaux électroniques les plus modernes. Cette grande liberté d'environnement informatique et logiciel assure l'adéquation d'**Optos**Advance au flux de travail de votre cabinet et à son évolution.

Accessibilité innovante

Examinez, annotez, et transmettez* en toute sécurité des images ophtalmologiques à l'aide d'un ordinateur Mac ou PC ou d'une tablette connectés à Internet, et bénéficiez d'un accès direct aux images ophtalmologiques de diagnostic au sein du cabinet médical ou à l'extérieur.

Transmission et gestion collaborative*

En vue d'un examen plus approfondi ou d'un traitement, peuvent être rapidement transmises en toute sécurité via **Optos**Advance. Grâce à la conception Web du système, le médecin recevant le dossier d'un patient n'a pas à installer de logiciel particulier et peut accéder aux images **Optos**Advance à partir de n'importe quel ordinateur ou tablette, ce qui favorise un travail fluide et un traitement rapide des images transmises. **Optos**Advance permet d'organiser des réunions en ligne en vue de consultations et d'une collaboration en direct avec des confrères exerçant ailleurs.

Intégration multisites

Les praticiens ont la possibilité de rassembler en un seul dossier les examens optomap réalisés sur différents sites et les données issues d'autres dispositifs afin d'avoir une vue d'ensemble des informations relatives au patient.

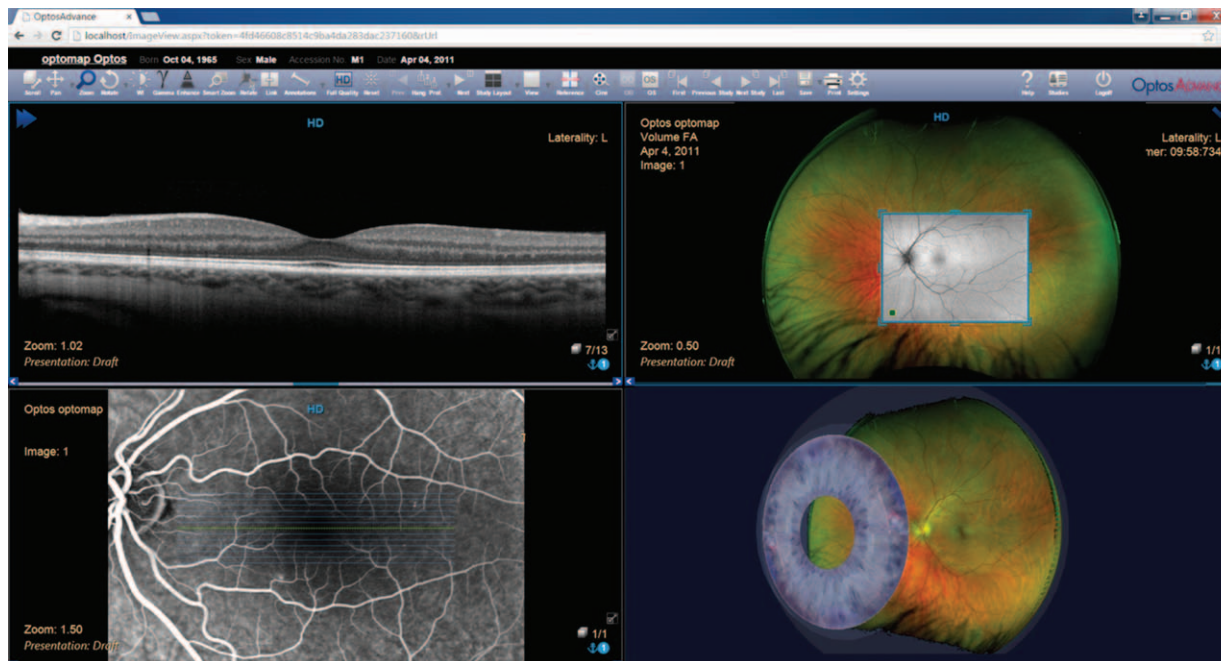

OptosAdvance agence automatiquement les modalités, en fonction des préférences individuelles de l'utilisateur

* Certaines fonctionnalités peuvent dépendre de la configuration informatique locale.

CARACTÉRISTIQUES TECHNIQUES

Système d'imagerie	<ul style="list-style-type: none"> • Résolution d'écran minimale : 1024 × 768. • Compatible avec les navigateurs Internet Explorer, Google Chrome, Firefox, Safari sous Windows™, Mac, Linux – soit pratiquement tous les navigateurs et tous les systèmes d'exploitation. • La technologie de navigateur flexible « zéro client » implique qu'aucun logiciel n'est à installer sur le terminal local.
Appareils de diagnostic médical	Intégration à vos appareils de diagnostic ophtalmologique via la norme DICOM.
Serveur	OptosAdvance est fourni avec (au moins) un processeur i5, 8 Go RAM et un disque dur d'1 To. OptosAdvance peut être installé sur un serveur virtuel approprié fourni par le client, ou sur un serveur fourni par Optos. Veuillez contacter l'équipe d'intégration Optos pour plus d'informations
Accès Internet	La mise en œuvre de certaines fonctionnalités avancées d'OptosAdvance nécessite un accès à Internet.



Optos plc
Queensferry house
Carnegie Campus
Enterprise Way
Dunfermline, Fife
Scotland KY11 8GR
Tél. : +44 (0)1383 843350
ics@optos.com

Optos, Inc
67 Forest street
Marlborough, MA 01752
USA
Numéro vert (US & Canada) :
800-854-3039
Hors États-Unis : 508 787 1400
usinfo@optos.com

Optos Australia
10 Myer court
Beverley
South Australia 5009
Tél. : +61 8 8443 4533
auinfo@optos.com



0473

